Enfants du Mékong

DOSSIER DESCRIPTIF 2024

Centre de Sisophon

« LES PAUVRES D'AUJOURD'HUI PEUVENT ÊTRE LES MODÈLES DE RESPONSABILITÉ DE DEMAIN POUR LEUR PAYS »

SOMMAIRE

Edito

Contexte

Objectif

Missions

Programmes d'action

Centre de Sisophon

Réalités 2023

Perspectives 2024

Budgets et financements

EDITO

Au Cambodge, Enfants du Mékong illumine l'avenir des enfants défavorisés en semant les graines de l'éducation. Face à des défis tels que la pauvreté et la distance géographique des écoles, l'organisation s'engage à briser le cycle de la misère en offrant à chaque enfant la chance de réaliser ses rêves.

Le centre de Sisophon accueille plus de 140 enfants dans ses foyers afin de leur offrir l'accès à une éducation de qualité. Le centre va au-delà des ressources matérielles en construisant des liens humains forts, contribuant ainsi à façonner des citoyens éclairés et responsables.

Outre les enseignements académiques, le centre de Sisophon met en place des programmes extrascolaires, tels que des activités artistiques, sportives, ou culturelles. Ces activités visent à stimuler le développement global des enfants, renforçant leurs compétences sociales, créatives et physiques.

Aider le centre de Sisophon, c'est permettre d'offrir un avenir plus radieux aux enfants pauvres du Cambodge.

François-Hugo RUSSEL

Directeur adjoint du Cambodge

CONTEXTE

1958
Fondation d'EDM au Laos par René Péchard

1964
Ouverture du 1er foyer en Asie

1975
Guerre au Laos, Cambodge et Vietnam

1991
Début de l'aide au Cambodge

1993
Ouverture du centre de Sissophon

1997
Arrivée de Martin Maindiaux au Cambodge

Présence d'EDM en Asie

L'OBJECTIF

L’école au Cambodge est un système un peu biaisé. Les professeurs dispensent un enseignement souvent basique, reposant sur la répétition et non la réflexion.

La qualité pédagogique et éducative dans les écoles publiques n’est pas toujours de mise. Elle s'améliore cependant !

L'objectif d'Enfants du Mékong est d'aller à la rencontre du "plus pauvre des pauvres", dans les régions les plus reculées de l'Asie, et d'ainsi offrir aux plus démunis une chance d'avoir accès à l'éducation.

> “I can choose and decide my future plan”

LES MISSIONS

Soutenir

- Les plus nécessiteux, les habitants des zones rurales reculées et des zones périurbaines
- La scolarité des écoliers, collégiens, lycéens et étudiant

Moyens : aide sociale, construction de salle de classe et de foyer d'accueil, aide au logement, parrainage, projet et financement.

Former

Élèves et étudiants au-delà de la scolarité

- Formation intellectuelle
- Formation humaine

Moyens : formation intégrale.

Orienter

Orienter et insérer des filleuls dans des formations qualifiantes en vue de les faire entrer sur le marché du travail

Moyens : suivi régulier des élèves, formations des élèves locaux, forum d'orientation.

Accompagner

Que chacun trouve sa place dans la société cambodgienne, en fonction de ses désirs, de ses aptitudes et des formations professionnalisantes à disposition.

PROGRAMMES D'ACTION

EDM au Cambodge intervient dans 7 domaines d'action :

Programmes de parrainage

Apporter un soutien financier, matériel et consultatif aux enfants et familles vulnérables.

Centres d'éducation non formelle

Faire bénéficier aux enfants qui vivent à proximité d'un centre EDM de cours et d'activités complémentaires.

Bourses d'études

Permettre aux enfants parrainés de poursuivre leurs études après avoir terminé leur scolarité secondaire.

Pensions de famille

Offrir un hébergement gratuit aux enfants issus des zones rurales isolées.

Construction et réparation

Participer au développement de l'école au Cambodge.

Projet Karol&Setha

Proposer une formation humaine autour du lien entre le corps, l'âme et l'esprit. Aider les filleuls à se construire en adultes responsables et maîtres de leurs comportements.

Autres projets

Soutenir des projets dans des domaines divers, selon les besoins émis par le terrain :
programme de santé, programme alimentaire, programme agricole...

LE CENTRE DE SISOPHON

Les 4 grands objectifs pédagogiques d'EDM

1

Acquérir un bon niveau de compétences académiques

2

Se connaître et gagner en confiance en soi

3

Favoriser l'ouverture d'esprit

4

Accompagner la prise de responsabilité

Former les jeunes pour qu'ils devienent demain des hommes et des femmes capables d'aider leur pays en contribuant activement à son développement.

Objectifs du centre

1. Permettre à des élèves motivés, issus de familles très pauvres, de continuer leur scolarité et d'accéder aux études supérieures, en les accompagnant dans leur orientation et leur insertion professionnelle future.

- Éducation de base pour les enfants des zones en difficulté
- Développement de l'éducation non formelle
- Cours complémentaires en sciences, langues, technologie

Pour les étudiants:

- Langues : anglais, thaïlandais, chinois, français
- Ouverture culturelle et générale
- Conférences
- Sensibilisation à la vie professionnelle
- Compétences en matière de recherche d'emploi

> **" Education allows us to distinguish between what is true and false."**

Objectifs du centre

2. Fournir aux filleuls un cadre de vie et un environnement de travail leur permettant d'étudier dans de bonnes conditions pour obtenir leur diplôme, et s'insérer ensuite sereinement dans le monde professionnel.

Aider les jeunes à se développer par le sport

3. Au-delà de leur formation scolaire, apporter aux élèves une formation humaine complète pour qu'ils se construisent intellectuellement, affectivement, et moralement avec un objectif d'excellence humaine.

Témoignages

En vivant ensemble au Centre, nous pouvons nous entraider pour réviser les examens et faire nos devoirs. Nous partageons aussi de très bons moments pendant les repas et lors des activités le week-end !
Je considère les filles de mon foyer comme mes sœurs, ce sont mes amies pour la vie !
Plus tard, j'aimerais travailler dans le domaine informatique.

Sophin, 17 ans
Grade 9 (3ème)

J'aime beaucoup vivre dans mon foyer car je me suis faite plein de copines ! J'aime vivre ici, étudier, jouer avec mes amies et regarder les beaux paysages du Centre !
Plus tard, je souhaiterais être professeur car les enseignants peuvent aider les enfants à avoir plein de connaissances.

Chantrea, 13 ans
Grade 7 (5ème)

J'aime vivre au Centre Enfants du Mékong car c'est beau et très bien entretenu par les élèves.
J'aime faire les tâches de la vie quotidienne car je rigole avec mes amis.

Hun Leng, 15 ans
Grade 9 (3ème)

Je suis arrivée au centre EDM quand j'avais 10 ans, je logeais dans un des foyers du centre. J'ai des souvenirs inoubliables de toutes ces années avec mes amies, mes professeurs et les volontaires ! Je suis très reconnaissante de tout ce qu'EDM m'a apporté : j'ai pu obtenir mon diplome de droit, et je prépare cette année le barreau !
Cela fait maintenant 2 ans que je travaille dans l'administration du centre de Sisophon, je m'occupe des achats. C'est une façon de les remercier pour tout ce qu'ils ont fait pour moi !

Saksi, 23 ans
ancienne filleule

Je me plais beaucoup au centre EDM ! Mon moment préféré de la vie au Centre, c'est les matchs de football le week-end. J'aime beaucoup jouer en équipe et encourager les autres équipes !

Sreyne, 12 ans
Grade 7 (5ème)

Données du centre

CENTRE DE SISOPHON

286 élèves

- 118 externes non parrainés
- 14 externes parrainés
- 154 internes

Equipe

- 31 salariés
- 2 stagiaires
- 27 professeurs externes

Infrastructures

- 7 foyers à partir du grade 7
- 9 salles de classe
- 1 bibliothèque pour encourager les enfants et les étudiants à lire
- 1 salle de danse
- 1 salle d'informatique
- 1 salle de dessin pour aider les élèves à ouvrir leur esprit et à s'exprimer à travers cet art
- 1 terrain de football et de volley, organisation de compétition

Données du centre

Répartition par niveau scolaire

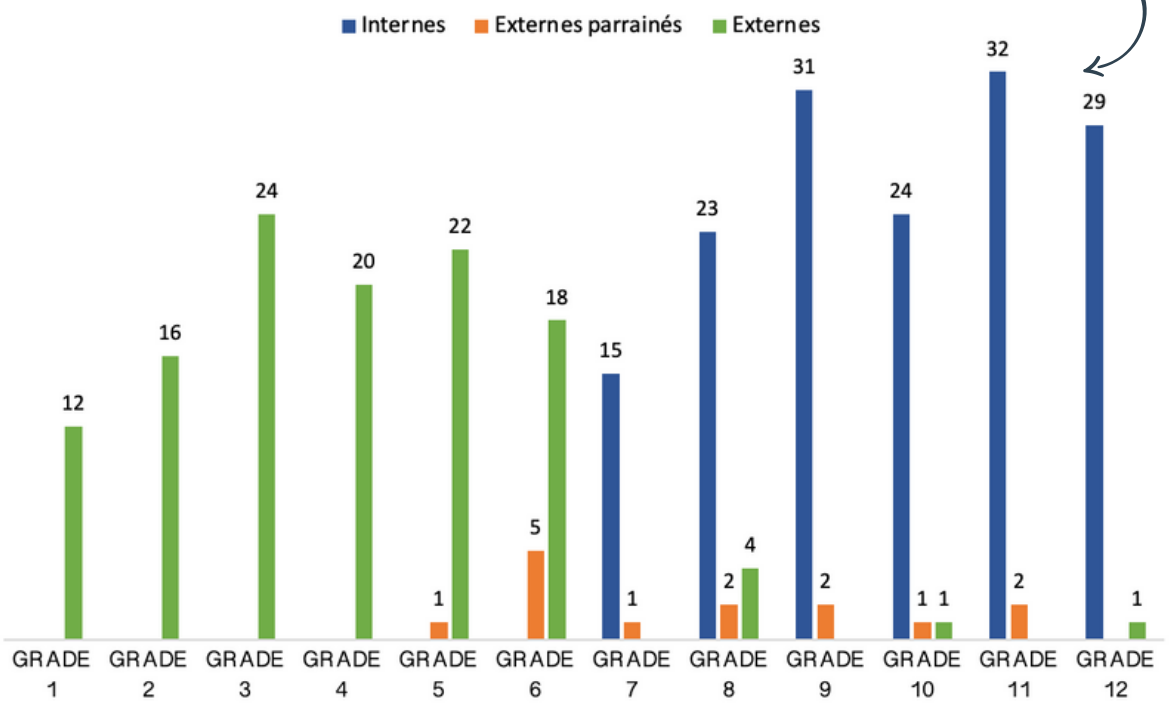

Répartition par sexe des internes parrainés

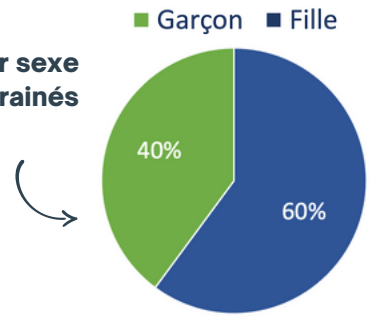

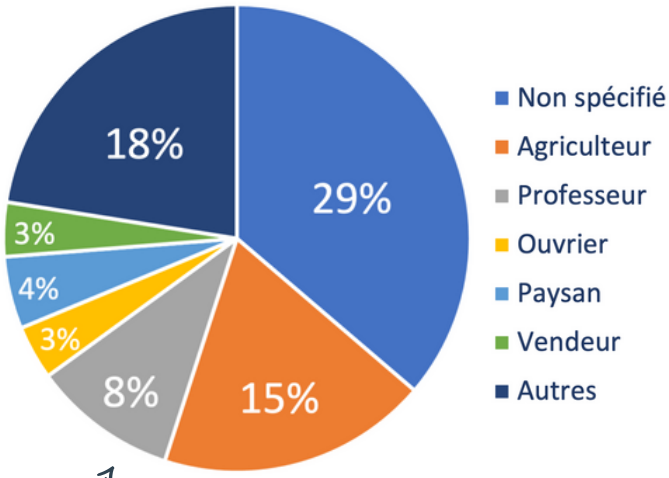

Activité du père

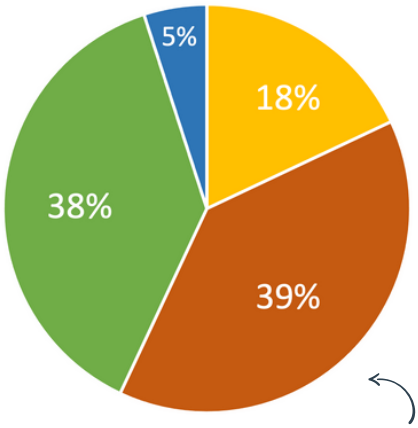

Revenu mensuel de la famille

RÉALITÉS 2023

Scolaire

Examen du bac EDM pour pouvoir bénéficier d'une bourse étudiante

Aménagements

Construction d'un nouveau bâtiment : le nouvel office

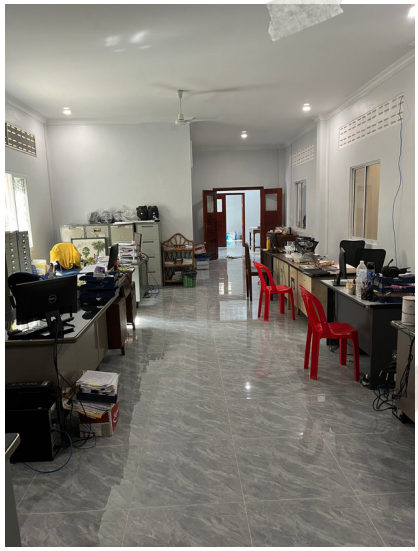

PERSPECTIVES 2024

EDUCATION

Les cours complémentaires proposés au centre de Sisophon ont pour objectif de pallier les lacunes des écoles publiques au Cambodge.

Solutions à mettre en oeuvre :

projet d'apprentissage autonome par les filleuls, complété par des sessions régulières avec des enseignants pour obtenir des clarifications, des conseils et des interactions directes, combinant ainsi flexibilité et encadrement pédagogique.

ORIENTATION

Accompagner toujours mieux les filleuls, pour que l'apprentissage élémentaire à l'école soit productif et porte du fruit.

Solutions à mettre en oeuvre :

Aider les filleuls à mieux se connaître et à mieux connaître les propositions de formations offertes par le système éducatif au Cambodge.

RENOVATION

Poursuivre la rénovation du centre. Entretenir les infrastructures pour garder les lieux propres et sécuritaires.

Solutions à mettre en oeuvre :

Mettre en place de la signalétique afin d'encourager les jeunes à prendre soin de l'environnement dans lequel ils évoluent.
Rénovation des foyers et des salles de classe.

BUDGET ET FINANCEMENTS

Centre scolaire	$ 126 402
Foyer	$ 152 791
Services sociaux	$ 42 541
Administratif local	$ 62 119
Total	**$ 383 852**

€1 = $ 1,07

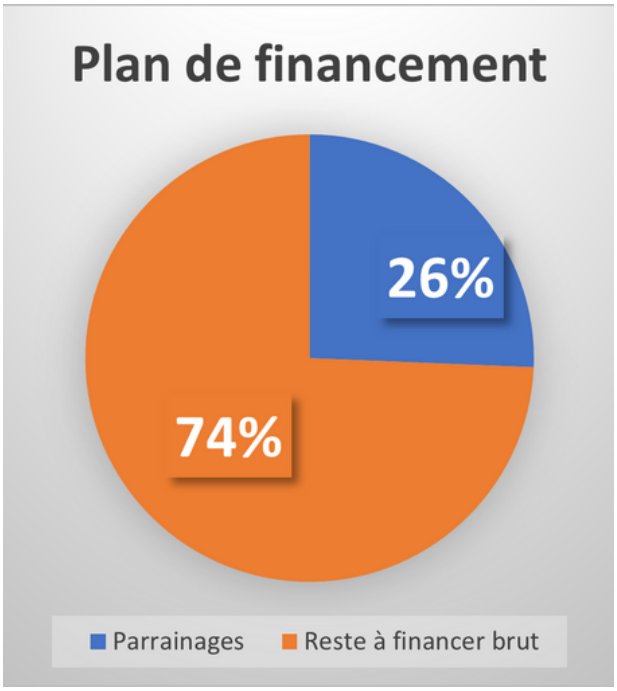

Financement	
Parrainages	€ 103 548
Reste à financer	$ 273 056
Reste à financer net €	€ 255 192
Reste à financer brut* €	€ 300 226

*brut = net +
frais de recherche et de traitement des fonds (9%) +
frais de fonctionnement de l'association

Transparence financière

Taux de mission sociale en 2021

86 %

98 %

de fonds privés en 2021

Plus de 60 ans aux côtés des enfants d'Asie du Sud-Est

Prix des droits de l'Homme et de la République française en 1990

Certification IDEAS

LABEL IDEAS L'EXIGENCE en action

Label indépendant de bonne gouvernance, transparence financière et efficacité de l'action

Dernier rapport annuel sur notre site www.enfantsdumekong.com

MERCI !

Enfants du Mékong

5 rue de la Comète
92600 Asnières-sur-Seine
Tél : +33 1 47 91 00 84
www.enfantsdumekong.com