Enfants du Mékong

www.enfantsdumekong.com
5, rue de la Comète
92600 Asnières-sur-Seine

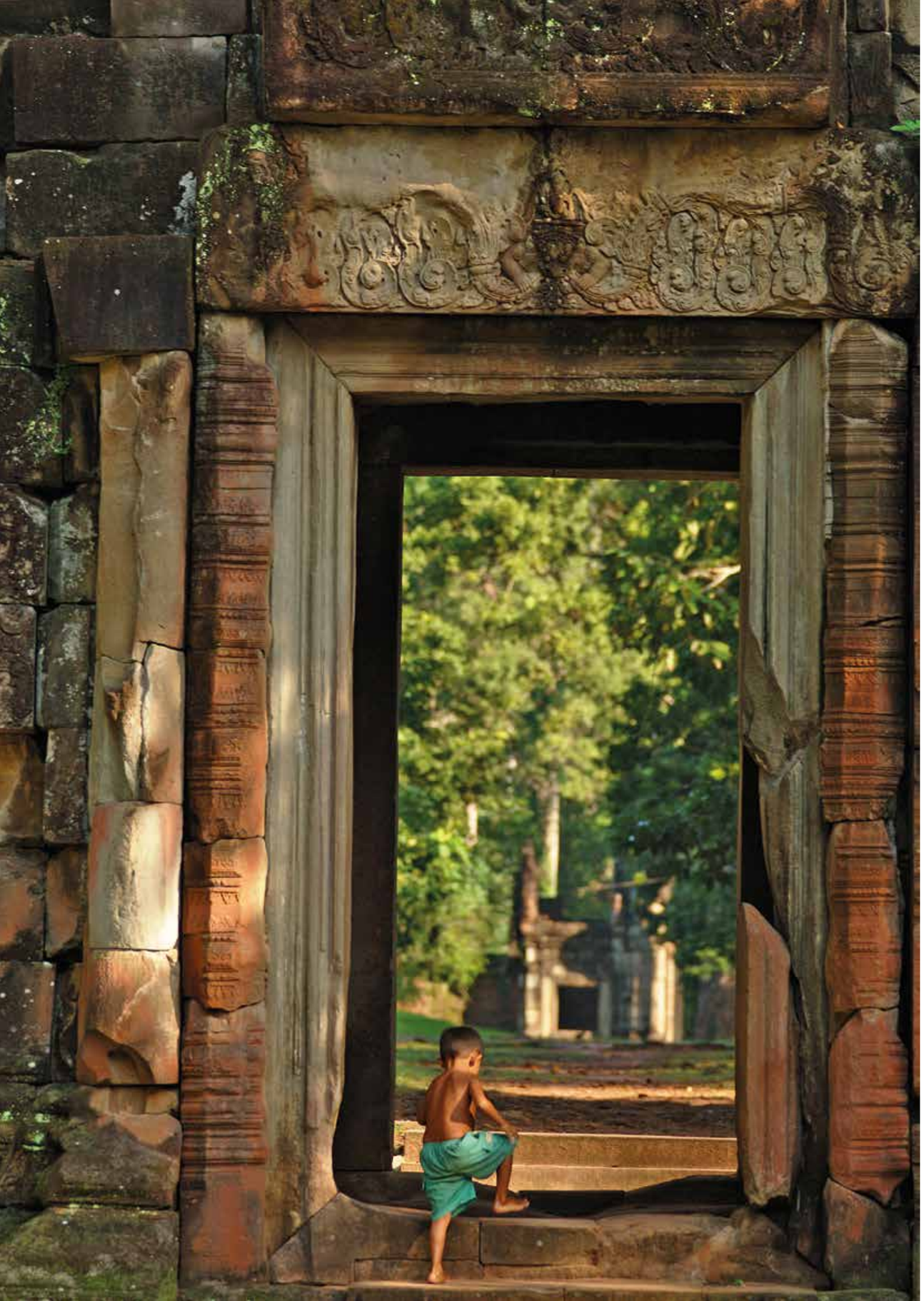

© Norbert Jung

Notre vision

Les enfants pauvres modèles de responsabilité pour leur pays demain

« Je m'appelle Srey Mao et, dans mon pays, ce n'est pas facile d'obtenir un bon travail après l'université. Grâce à la formation d'Enfants du Mékong (EdM), j'ai appris qu'il fallait s'adapter à son environnement, j'ai appris à prendre des initiatives et à communiquer, à être honnête… Ce n'est pas si fréquent chez les diplômés du Cambodge. Je travaille dans une grande entreprise de téléphonie mobile à Phnom Penh depuis 4 ans et suis aujourd'hui responsable de tous les agents à l'échelle nationale.

Mais ma plus grande fierté est d'avoir réussi à mettre en place un projet social au sein de mon entreprise qui sponsorise maintenant des élèves défavorisés de la province de Kratie. Je veux donner une chance à d'autres jeunes comme EdM me l'a donnée il y a 10 ans. Je m'étais promis de m'engager à aider les autres quand je serais diplômée : être acteur du développement de mon pays est ma priorité. Vous m'avez appris l'amour vrai, vous avez changé ma vie, vous m'avez rendue libre ! »

Srey Mao,
Ancienne filleule EdM,
Cadre en entreprise,
Aide à son tour
des enfants défavorisés

ENFANTS DU MÉKONG

AU SERVICE DE L'ÉDUCATION

Enfants du Mékong (EdM) est une ONG française qui permet, depuis 1958, à des enfants pauvres de retrouver une dignité en leur donnant **accès à la scolarisation et à l'emploi**. Nous agissons dans 7 pays d'Asie du Sud-Est : Vietnam, Thaïlande, Philippines, Laos, Cambodge, Birmanie, Chine (Yunnan).

Notre mission consiste à soutenir, éduquer, former et insérer professionnellement les jeunes dont nous avons la charge. Nous améliorons leurs conditions de vie et les aidons à se construire intellectuellement, affectivement et moralement.

Nos valeurs sont le respect de la personne quelle que soit sa condition, sa culture ou sa religion, ainsi que la confiance, la fidélité et la gratuité dans l'engagement.

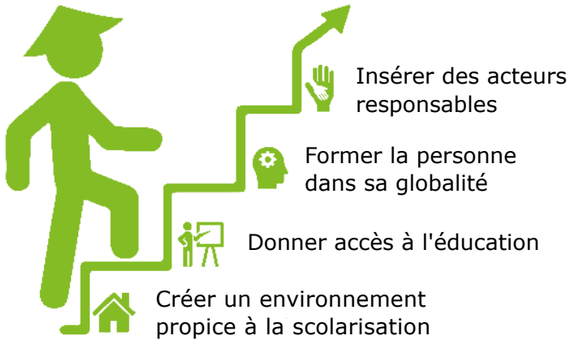

NOTRE ACTION CONCRÈTE

QUELQUES CHIFFRES

1958 création d'EdM

60 000 enfants soutenus chaque année

22 000 enfants parrainés chaque année

1 200 bénévoles environ

842 programmes de parrainages

70 programmes de développement

86 délégations françaises et bureaux internationaux (bénévoles)

83 salariés locaux (en Asie)

62 volontaires de solidarité internationale (les Bambous)

35 salariés en France

84 % des dépenses affectées aux missions sociales

10 % de frais de recherche et traitement des fonds

6 % de frais de fonctionnement

Construire

VIA NOS PROGRAMMES DE DÉVELOPPEMENT (écoles, foyers…)

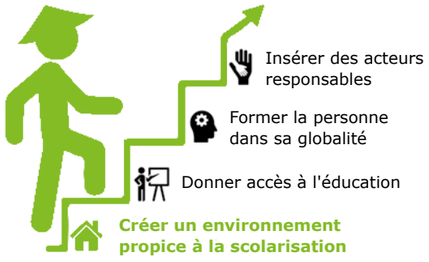

Nos programmes de développement, dits « projets », sont des initiatives locales visant à améliorer les conditions de vie des enfants pauvres. Nous créons ainsi un environnement propice à la scolarisation. Il s'agit par exemple de construction d'écoles, de foyers, d'accès à l'eau, d'achat de fournitures scolaires, de vélos, etc.

Pour répondre aux exigences de cohérence et de transparence d'Enfants du Mékong (EdM), le choix des projets fait l'objet d'une sélection minutieuse basée sur 5 critères :

→ **L'initiative locale :** Le besoin émane du terrain.

→ **La finalité :** EdM s'assure que les conditions de vie et d'études des enfants sont améliorées.

→ **La pérennité :** EdM s'assure que le projet porte des fruits à long terme.

→ **La localisation :** EdM doit être implanté dans la zone du projet pour un suivi sérieux.

→ **Les partenaires locaux :** EdM s'assure que les partenaires du projet (ONG, entrepreneurs, éducateurs, autorités, Église) partagent les mêmes objectifs.

Un projet est sélectionné de telle sorte que le donateur a l'assurance que sa générosité répond à une demande formulée par des acteurs locaux et se traduit par la mise en œuvre de moyens efficaces pour améliorer et faciliter à long terme l'éducation des enfants d'Asie.

Le collège de Bang Sang (Laos) avant les travaux. Ci-dessus, résultat après.

ILS BÉNÉFICIENT

« Merci de nous soutenir chaque jour, de nous donner la chance d'être où nous sommes. Sans Enfants du Mékong je n'aurais pas pu étudier, je serais en train de travailler dans les champs dans mon village. Je vais faire de mon mieux pour réussir mes études. Vous nous aidez aujourd'hui. Plus tard ce sera à mon tour d'aider les autres personnes de ma société et du monde. »

Dok Chon,
Filleul d'EdM

ILS SOUTIENNENT

« La fondation Luciole est une fondation familiale, créée en 2013 et dont l'objectif est d'aider au financement de projets solidaires portant sur l'éducation, l'enfance et la femme. Notre fondation intervient aussi bien sur le territoire français qu'à l'échelon international.
J'ai rencontré en 2014 l'équipe d'Enfants du Mékong d'Asnières et de cette rencontre est née une collaboration qui se poursuit d'année en année. ***Enfants du Mékong est tout d'abord une association à taille humaine, qui connaît très bien les problèmes des pays dans lesquels elle intervient, tous situés en Asie du Sud-Est.***
Nous avons financé en 2015 une école à Kok Mun, dans le Nord du Cambodge, à l'inauguration de laquelle nous avons pu participer en décembre 2015, et constater à quel point les Bambous (les volontaires) d'EdM étaient investis sur place. En 2016, nous avons financé la construction d'un foyer pour garçons dans le Nord de la Thaïlande, à Phrao.
Le sérieux des bénévoles en place dans chaque pays est gage de réussite. Leur dynamisme, leur implication force le respect. EdM offre à la fois une expertise tout à fait juste des problèmes des pays, la rigueur dans la gestion de projets mais aussi et avant tout l'envie d'aider, de former et de faire grandir tous ces enfants d'Asie avec bienveillance. ***Il règne chez EdM l'âme d'une famille.*** *»*

Marie-Laure Brenier,
Fondatrice de la fondation Luciole

Nos besoins / votre soutien*

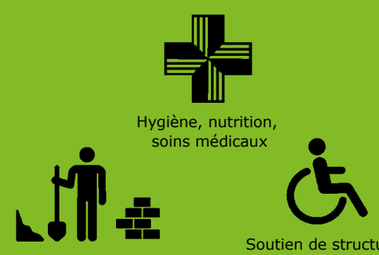

70 projets par an

60 000 enfants soutenus

Exemple de soutien : construction de 3 salles de classe au Laos = **30 000 €**

Besoin global : **600 K€/an**

*Besoins annuels estimés pour la période 2018-2020

Soutenir & Éduquer
VIA LE PARRAINAGE

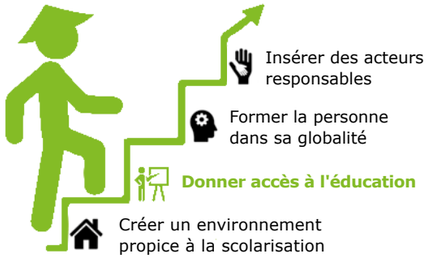

Grâce à Enfants du Mékong (EdM), 22 000 enfants sont soutenus par leurs parrains qui les accompagnent dans la durée. Devenir parrain, c'est donner accès à la scolarisation. C'est donner toutes les chances à un enfant de prendre en main son avenir et celui de sa famille. Grâce au parrainage, l'enfant soutenu prend chaque matin le chemin de l'école et ne travaille plus à la rizière ou sur la décharge.

Nos responsables locaux connaissent bien les besoins du terrain et les familles à aider. En accord avec nos « Bambous », ils sélectionnent les filleuls en suivant deux critères principaux : la pauvreté et la motivation de la famille et de l'enfant à aller à l'école. Dès que le parrainage commence, l'enfant fait partie d'un programme, il est accompagné personnellement par notre responsable local. Ce dernier s'assure de la bonne utilisation de votre parrainage, qu'il pourra adapter suivant les réalités du terrain et les besoins prioritaires, et accompagne votre filleul dans sa scolarité.

Les responsables locaux font aussi appel à EdM pour aider les plus souffrants parmi les enfants qu'ils côtoient. Des enfants ne pouvant être scolarisés de manière classique sont tout de même parrainés. Les enfants issus de la prostitution, les enfants porteurs de handicaps physiques et mentaux, les jeunes filles ayant été abusées sexuellement ou encore les enfants de la rue, sont soutenus grâce à des parrainages collectifs car ils ont le droit d'aimer et d'être aimés.

Au-delà du soutien financier apporté, c'est aussi un lien affectif et un soutien moral qui se tissent au fil des années entre le parrain et le filleul. L'enfant écrit à son parrain une à trois lettres par an qui permettent d'apprendre à le connaître et à découvrir son quotidien.

ILS BÉNÉFICIENT

« Dans ma famille, il ne reste que mon oncle qui m'a élevée seul. Il se lève tôt, se couche tard et sa santé se dégrade au fil du temps. J'avoue avoir versé des larmes de joie en apprenant que j'étais parrainée. Je m'applique sérieusement dans mes cours, je participe en plus activement au bénévolat pour aider les personnes dans le besoin. »

Li,
Filleule d'EdM

ILS SOUTIENNENT

« Je parraine Namphon depuis 2007. C'était alors une petite fille de 6 ans, timide avec des difficultés d'apprentissage.
Dix ans et des échanges de lettres plus tard, je la rencontre au Laos : une jeune fille épanouie, spontanée et volontaire qui ambitionne de devenir institutrice. Une évolution impressionnante !
Depuis Asnières jusqu'en Asie, transparence, sérieux et enthousiasme sont les termes qui qualifient le mieux Enfants du Mékong. Il y a une telle qualité humaine chez chacun des membres qui constituent cette association ! L'envie de participer à cette aventure est forcément contagieuse ! »

Stéphanie,
Marraine de Namphon

Nos besoins / votre soutien*

22 000 enfants parrainés

Exemple de soutien :
1 enfant en Birmanie
= **28** €/mois (**7** € après défiscalisation)

1000 enfants attendent un parrain actuellement

*Besoins annuels estimés pour la période 2018-2020

Former
DANS NOS CENTRES SCOLAIRES ET FOYERS

L'accueil des jeunes en centres et foyers est aujourd'hui une des orientations stratégiques déterminantes de l'action d'Enfants du Mékong (EdM). Le centre est un lieu de cours et d'activités complémentaires et le foyer un lieu d'hébergement. Le recours au foyer est parfois rendu indispensable pour des raisons d'éloignement des écoles, de sécurité ou de disparition des parents.

Humainement et pédagogiquement, le succès de ces expériences est évident : un filleul passé par un centre EdM aura de meilleurs résultats scolaires. Étudiant dans un esprit de fraternité et de simplicité, il sera plus ouvert, épanoui et motivé.

NOTRE FORMATION INTÉGRALE
L'acte éducatif va bien au-delà de la simple scolarisation, il est un geste anthropologique global. **EdM a pour ambition d'éduquer le corps, le cœur et l'esprit.** Tel est notre projet éducatif, fondé non seulement sur des savoirs académiques et professionnels mais aussi sur une formation humaine complète, véritable **spécificité de notre ONG**. Il en découle une démarche pédagogique et un parcours de formations spécifiques propres à développer toutes les dimensions de la personne humaine.

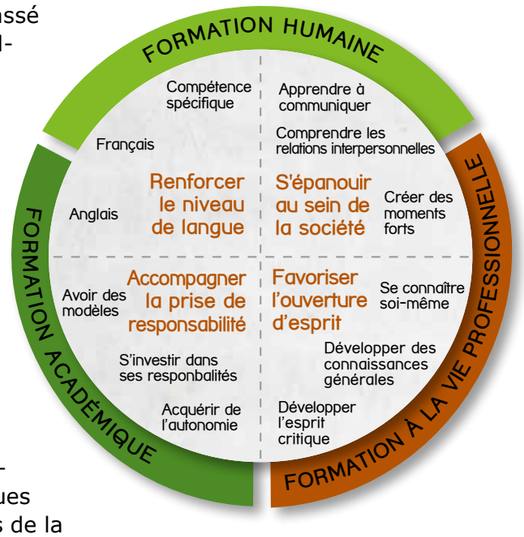

Et ça marche !

3 indicateurs de notre action au Cambodge :

- **98%** de réussite au baccalauréat (moyenne nationale 64%).
- **100%** de nos jeunes ont une situation meilleure que celle de leurs familles et sont à même de les aider.
- **100%** de nos diplômés ont trouvé un travail ou une bourse d'études à l'étranger 4 mois après la fin de leur cursus.

ILS BÉNÉFICIENT

« À tous les jeunes pauvres, je voudrais dire que les efforts peuvent venir à bout des obstacles, mais pour cela il faut s'engager, persévérer et combattre l'ignorance. Nous sommes nés pauvres, nous n'y pouvons rien, mais la pauvreté n'est pas une fatalité, l'éducation peut nous en sortir et nous rendre notre dignité. »

Loumang Seng,
Filleule d'EdM

ILS SOUTIENNENT

« Nous soutenons une promotion d'étudiants au centre Docteur Christophe Mérieux à Phnom Penh. Quelle joie de pouvoir accompagner ces jeunes si méritants, de suivre leurs joies, leurs préoccupations, leurs choix d'orientation ! Nous sommes heureux de recevoir régulièrement des nouvelles des jeunes du centre : leur persévérance et leur soif d'apprentissage nous édifient !
Nous avons pu aller sur place et ce fut une merveilleuse rencontre. Nous espérons pouvoir y retourner pour leur cérémonie de remise de diplômes… *Bravo à toute l'équipe d'Enfants du Mékong ! »*

Famille Gaillard,
Fonds des Célestins

Nos besoins / votre soutien*

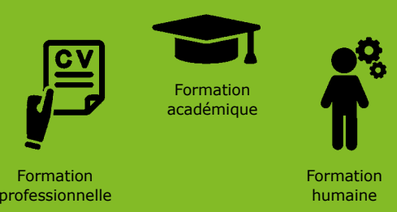

9 centres scolaires (4 aux Philippines, 5 au Cambodge) et **78** foyers

1630 étudiants pris en charge

Exemple de soutien : 1 promotion de 10 étudiants au Cambodge = **12000** €/an

Besoin global : **1,1** M€/an

*Besoins annuels estimés pour la période 2018-2020

Insérer DANS LE MONDE PROFESSIONNEL

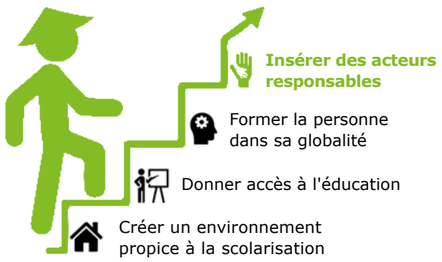

Les jeunes soutenus par Enfants du Mékong (EdM), originaires de villages isolés ou de quartiers très pauvres, ont, en grande majorité, une connaissance très faible du monde du travail et imaginent naturellement leur futur dans les seuls métiers qu'ils connaissent (enseignant, policier...). L'orientation ainsi que le développement d'une culture professionnelle sont donc des étapes fondamentales pour que leurs désirs et leurs talents puissent s'exprimer dans la formation qui leur conviendra le mieux. Nous les accompagnons jusqu'à l'obtention de leur premier emploi.

EdM a développé un parcours complémentaire de formation composé de nombreux modules afin que les étudiants gagnent en confiance, en prise d'initiative et en responsabilité. Ce programme valorise aussi l'esprit de service : les jeunes soutenus rendent à leur tour des services à la communauté (cours auprès d'enfants pauvres, aide aux personnes handicapées…).

Enfin, EdM développe des liens forts avec des entreprises locales (forums d'emploi, simulations d'entretiens…) afin de garantir une bonne adéquation entre les désirs de nos jeunes et les besoins du marché du travail.

- MODULES DE **FORMATION** PROFESSIONNELLE
- **VISITES** D'ENTREPRISES **FORUMS** D'EMPLOI **SIMULATIONS** D'ENTRETIENS
- CLUB DES **ANCIENS ÉLÈVES**
- FORMATION **EN LIGNE**
- **SÉMINAIRES** D'ORIENTATION PRÉ-UNIVERSITAIRE
- **MÉCÉNAT** DE COMPÉTENCES

ILS BÉNÉFICIENT

« La vie, c'est apprendre sur tout ce qui nous entoure. Grâce à Enfants du Mékong, nous avons appris des tas de choses qui seront utiles pour notre vie professionnelle. Nous avons appris le leadership, le management, le business et l'entreprenariat ; nous avons appris comment faire un CV, une lettre de motivation, les affaires de politique et de société, l'informatique et les langues ; nous avons appris la philosophie, la maîtrise de soi, la solidarité, la compassion et l'amitié. Tout cela pour nous préparer à l'avenir dont nous rêvons ! Chers frères et sœurs, vivre avec EdM fut trop court. Durant ces quatre années, nous avons grandi et appris tant de choses. Nous avons maintenant une nouvelle mission qui est celle de "l'après diplôme". Mais n'oubliez jamais que la vie est un apprentissage permanent. Il n'y a jamais de fin à l'éducation. »

Discours de fin d'études de Kimhuon,
Élève architecte, filleul d'EdM

ILS SOUTIENNENT

« Nous soutenons notamment le programme d'insertion professionnelle d'Enfants du Mékong depuis 2015 *dans 4 pays : les Philippines, le Cambodge, la Birmanie et le Laos. L'expérience et la réputation d'Enfants du Mékong a convaincu le comité d'orientation de la fondation de les accompagner dans ce qui représente, pour eux, une nouvelle étape dans l'accompagnement de leurs bénéficiaires.*
En effet, grâce à notre partenariat, plus de 500 étudiants issus de milieux très pauvres ont pu bénéficier de modules de formation professionnelle et 3000 étudiants ont pu participer à des forums d'orientation, tout en recevant une formation humaine appliquée à la vie au travail. ***Nous avons beaucoup apprécié la capacité d'Enfants du Mékong à apporter une formation globale à ses jeunes bénéficiaires à long terme, ainsi que sa rigueur et sa capacité d'innovation.*** *»*

Julien Chavanne,
Fondation Pierre Bellon

Nos besoins / votre soutien*

3500 étudiants insérés

Exemple de soutien : Programme d'insertion professionnelle à Cebu (Philippines) = **45 000** €/an

Besoin global : **150** K€/an

*Besoins annuels estimés pour la période 2018-2020

POURQUOI FAIRE CONFIANCE À ENFANTS DU MÉKONG ?

UNE ASSOCIATION INSCRITE DANS LA DURÉE

- Depuis **1958** au service des plus pauvres en Asie.
- Des **références fortes** : Fondation de France, Fondation Mérieux, Fondation d'entreprise Michelin, Ministère des Affaires étrangères, etc., **nous font confiance.**
- Lauréate du **prix des droits de l'homme** de la République française en 1990.

UNE TRANSPARENCE FINANCIÈRE CERTIFIÉE

- Une **certification IDEAS** : depuis 2011, IDEAS, **label indépendant,** atteste du bon niveau de gouvernance, gestion financière et efficacité de notre action.
- Des **comptes certifiés** par un commissaire aux comptes et disponibles en ligne sur www.enfantsdumekong.com.

UN ENGAGEMENT SUR LE TERRAIN

- Une présence forte en Asie : nos **60 volontaires « Bambous »** auditent et contrôlent chacun de nos programmes.
- **1200 bénévoles** se mobilisent en France et en Asie.
- Un taux de mission sociale (reversement pour le terrain) de 84%.

UNE DÉONTOLOGIE PROUVÉE

- Un suivi discret et personnalisé.
- La **protection de nos donateurs & parrains** : ni vente, ni prêt, ni location de nos fichiers depuis 1958.

UN RETOUR SUR LES ACTIONS SOUTENUES

- Un suivi rigoureux et personnalisé : chaque projet soutenu fait l'objet d'un **rapport personnalisé** (bilan financier, photos, témoignages, évaluation de l'efficacité pour les bénéficiaires).
- Et surtout… nous vous accueillons dans nos centres. Venez et voyez sur le terrain en Asie les actions que vous soutenez ou que vous pourriez soutenir !

« Nous tenons à souligner le professionnalisme qui se dégage de votre organisation, l'engagement fort des administrateurs dans le fonctionnement et la stratégie, l'ouverture de l'association vers l'extérieur ainsi que ses efforts de transparence et de communication. »

LABEL IDEAS

Une histoire de famille

Le centre scolaire d'Enfants du Mékong à Samrong accueille 60 jeunes au Nord-ouest du Cambodge. Il a vu le jour en 2015 grâce au soutien de Blandine et Philippe Labouret.

Le projet de construction de ce centre naît dès 2013. Les besoins sur le terrain sont criants. À la même période, Blandine et Philippe, parrains de l'association, accompagnés de la responsable des relations bienfaiteurs, s'envolent pour un premier voyage à la rencontre de leur filleul au pays des Khmers. En apprenant que l'ancien centre de Samrong doit fermer, ils se jettent à l'eau et proposent leur soutien financier en prenant en charge la construction du nouveau centre. S'ensuivent des conversations soutenues, des échanges constructifs. Blandine et Philippe viennent apporter leur touche personnelle et insistent : les bâtiments doivent être de belle facture. « Quand on veut être généreux, il faut avoir un beau projet à l'échelle du donateur et une valeur ajoutée. Ce n'est pas seulement donner un chèque, il nous fallait un projet cohérent avec ce que nous sommes. »

*Au printemps 2016 a lieu l'inauguration du centre. Au milieu d'une centaine d'enfants, les invités se pressent pour accueillir le secrétaire d'État à l'éducation et le gouverneur de la province, venus mesurer l'étendue du travail et soutenir par leur présence une action ancrée dans le pays depuis plus de vingt ans. Trois générations de la famille Labouret se rendent sur place pour l'occasion et accueillent, avec la direction d'Enfants du Mékong, les autorités. La solennité de l'inauguration est suivie d'une ambiance plus festive. Les Labouret se prêtent au jeu d'une olympiade cambodgienne : **« Il n'y avait plus de donateurs et d'enfants pauvres. Tous nous étions soit partenaires, soit adversaires. Nous jouions sur un pied d'égalité. Les images de cette journée seront toujours dans nos cœurs »,** conclut le donateur. Oui, en ce mois de février, les Labouret étaient bien en famille.*

Votre soutien

Il existe différentes formes de soutien possibles

Si vous êtes un particulier, vous pouvez nous aider :

Par un don ponctuel ou régulier : Ce don vous donne droit aux déductions en vigueur (IRPP/IFI) détaillées ci-après. Vous recevez un **reçu fiscal**.

Par un legs, une donation, une assurance-vie : L'association est habilitée à recevoir tout type de legs (universel, particulier, à titre particulier) et toute donation ou contrat d'assurance-vie. Nous sommes **exemptés des droits de succession** et de mutation. **Nous recevons donc la totalité de ce que vous souhaitez transmettre.**

Par une donation temporaire d'usufruit : Vous pouvez faire une donation temporaire d'usufruit (de valeurs mobilières, d'un immeuble, etc.) pour une durée minimale de trois ans au profit d'Enfants du Mékong.

Si vous êtes une entreprise, vous pouvez nous aider :

Par du mécénat financier, de compétences ou par un don en nature : Ce don vous donne droit aux déductions en vigueur (IS) détaillées ci-après. Vous recevez un **reçu fiscal**.

Vous bénéficiez d'avantages fiscaux

	PARTICULIERS		ENTREPRISES
	Si vous êtes imposable à l'IRPP (impôt sur le revenu)	**Si vous êtes imposable à l'IFI** (impôt sur la fortune immobilière)	**Si vous êtes imposable à l'IS** (impôt sur les sociétés)
Aspects fiscaux Réduction d'impôts de	75% de votre don, dans la limite de 531 € de don par an. 66% au-delà, dans la limite de 20% du revenu net imposable.	75% de votre don dans la limite de 50 000 €	60% de votre don dans la limite de 0,5% du CA
Exemple : **En faisant un don de 15 000 €** pour la construction d'une salle de classe pour 30 élèves	**La déduction est de 9 948 €** soit 398 € (531 x 0,75%) + 9 550 € (14 469 x 0,66%) **Coût net du don :** 15 000 - 9 948 € = **5 052 €**	**La déduction est de 11 250 €** (15 000 x 0,75%) **Coût net du don :** 15 000 - 11 250 € = **3 750 €**	**La déduction est de 9 000 €** (15 000 x 0,60%) **Coût net du don :** 15 000 – 9 000 € = **6 000 €**

Concrètement comment faire pour nous aider ?

En envoyant **un chèque** à :
Enfants du Mékong, 5 rue de la Comète, 92 600 Asnières-sur-Seine

Libellé à l'ordre de :

- « **Enfants du Mékong** » (don IRPP)
- « **Fondation Enfants du Mékong** » (don IFI)

Par **virement bancaire** : demandez-nous notre RIB en Euro (€) ou en US Dollar (USD)

En faisant un don via internet : **http://www.enfantsdumekong.com**

© Photos sauf mention : EdM

« Tout ce qui n'est pas donné est perdu »

Père Ceyrac

Voici soixante ans qu'Enfants du Mékong permet d'établir des liens d'amitié entre des familles en Europe et des familles pauvres en Asie.

Beaucoup se posent peut-être la question du sens de leur vie et de la raison pour laquelle nous sommes nés du « bon côté du fossé ». Il me semble que chacun a son lot de joies et de souffrances et qu'une réponse serait de donner un sens à celles-ci.

Aimer, aider et soutenir nos enfants du Mékong vous le permettra, car nous vous proposons de vous associer à nous, en répondant à un certain nombre de questions que vous pourriez vous poser. Si vous cherchez du sens, de l'efficacité, de la transparence, une implication personnelle, une approche humaine et professionnelle, de l'innovation, nous y œuvrons jour après jour !

Et si, comme René Péchard, fondateur d'Enfants du Mékong, et comme nous à sa suite, vous avez tout simplement envie de « donner et vous ouvrir à de merveilleuses surprises », rejoignez-nous.

Pourquoi Enfants du Mékong, pourquoi l'Asie ?

Et pourquoi pas ?
Venez et voyez !
Merci de votre confiance,

Guillaume d'Aboville
Directeur général
Enfants du Mékong

Merci !

Grâce à vous,
ils vont à l'école
Merci !
Enfants du Mékong
www.enfantsdumekong.com